

**GENAU**

МАССАЖНОЕ КРЕСЛО **GENAU ESCAPE DUO**  
РУКОВОДСТВО ПОЛЬЗОВАТЕЛЯ



## БЛАГОДАРИМ ВАС ЗА ПОКУПКУ!

Благодарим вас за выбор массажного кресла Genau Escape Duo. Кресло оснащено 2 массажными механизмами и является инновационным продуктом. Просим внимательно прочитать данное руководство перед началом эксплуатации. Пожалуйста, обратите особое внимание на некоторые важные предупреждения по технике безопасности и сохраните инструкцию для использования в будущем.

**Примечание:** Наша компания оставляет за собой право изменять и дополнять конструкцию и дизайн изделия. Если возникнут различия в функционале изделия и настоящей инструкции, связанные с усовершенствованием модели, производитель не обязуется информировать об этом пользователя. Сверьтесь с реальным товаром в отношении конкретной функции и цвета изделия.

## ИНСТРУКЦИИ ПО ТЕХНИКЕ БЕЗОПАСНОСТИ

### Запрещено использовать кресло:

- Детям до 14 лет, беременным, людям с кардиостимуляторами, тромбозом, опухолями, инфекциями кожи, остеопорозом, высокой температурой, после операций и при противопоказаниях от врача.
- При влажном теле, плохом самочувствии, алкогольном опьянении.
- Если есть повреждения кожных покровов, обивка нарушена или провод повреждён.

### Общие рекомендации:

- Используйте только сухими руками и на ровной поверхности.
- Не ставьте кресло во влажные или пыльные помещения, на неровные полы.
- Не используйте кресло более 20 минут подряд.
- Не допускайте попадания воды внутрь, не размещайте прибор у открытого огня.

## УСТАНОВКА ПОДСТАВКИ ДЛЯ НОГ

- Подключите нижний модуль ног согласно схеме и закрепите винтами.

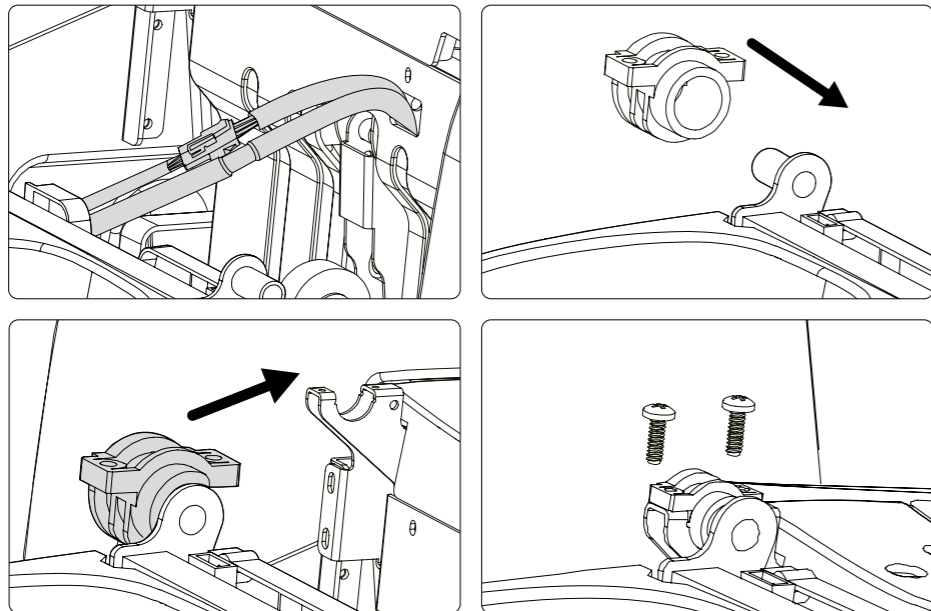

## РАЗМЕЩЕНИЕ МАССАЖНОГО КРЕСЛА

### МЕСТО УСТАНОВКИ

- Расположите кресло вдали от солнечного света и нагревателей.

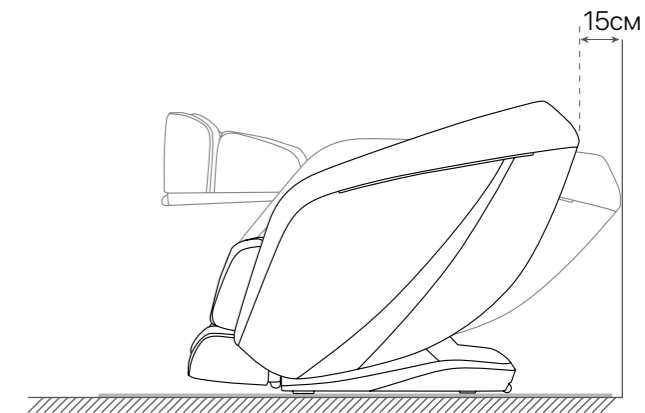

#### ПОДЪЕМ ИЗДЕЛИЯ

- Для перемещения поднимите кресло — не катите по дереву или плитке.
- Рекомендуется установка на ковре во избежание повреждения пола.

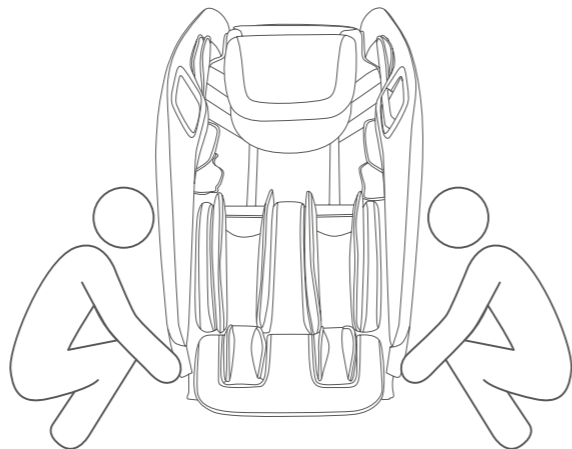

#### СПОСОБ ПЕРЕМЕЩЕНИЯ

Перемещать кресло можно, наклонив назад на  $\sim 45^\circ$  и катя на колёсиках. Но на дальние расстояния — только аккуратно, короткими движениями.

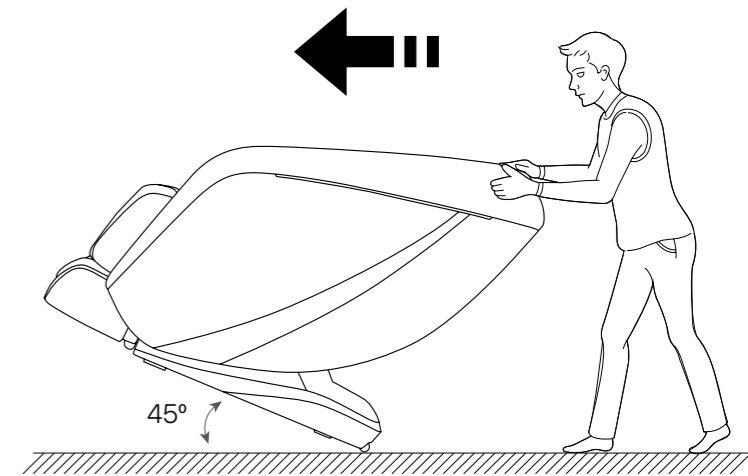

## ПОДГОЛОВНИК

Подголовник можно снимать — он уменьшает силу массажа шеи.

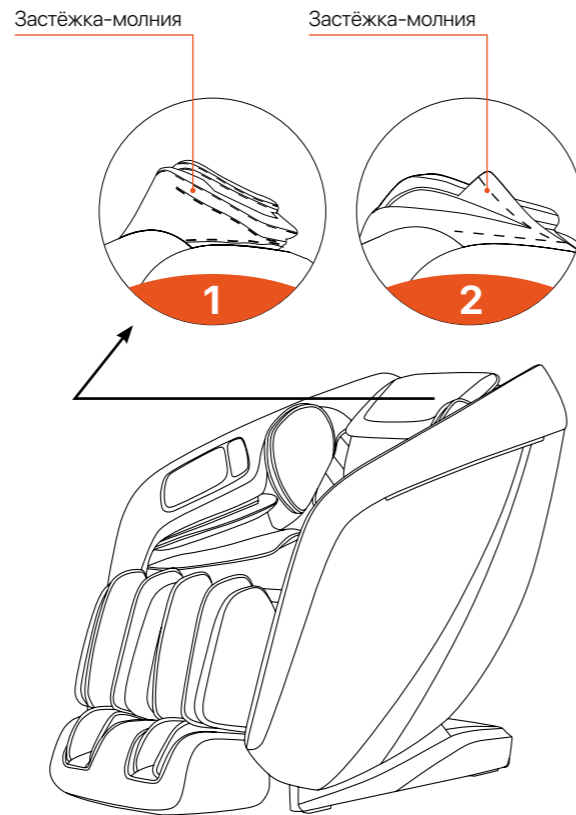

## ВКЛЮЧЕНИЕ ПИТАНИЯ

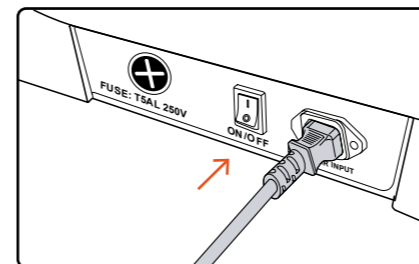

1. Подключите шнур питания

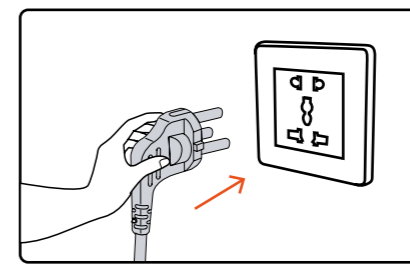

2. Схема включения питания

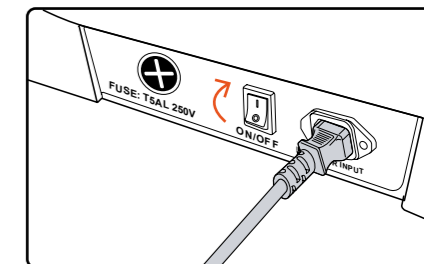

3. Включите выключатель (положение «I»)



**Предупреждение!**

- Перед использованием проверьте шнур питания и вилку на отсутствие повреждений.
- Подавайте питание на данное изделие в соответствии с требованиями к рабочей мощности для калибровки данного изделия.
- Категорически запрещается использовать источник питания, отличный от номинального источника питания данного изделия.
- Категорически запрещается подключать различные устройства преобразования энергии без разрешения на подачу питания на данное изделие.

## КОНСТРУКЦИЯ ИЗДЕЛИЯ

### ОПИСАНИЕ КОМПОНЕНТОВ

Подушка для головы

Решётка динамика

Пульт управления

Воздушные подушки для рук

Механизм массажа икр

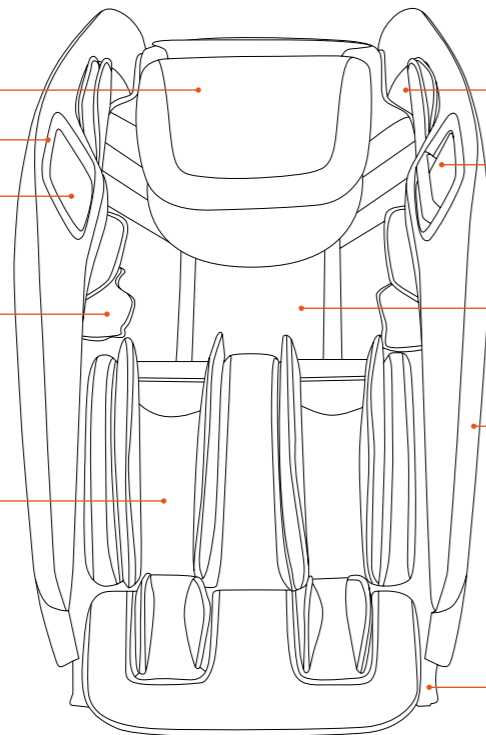

Воздушные подушки для плеч

Отсек для телефона

Подсветка / Лампа

Подушка спинки

Подлокотник

Боковая панель / накладка

## СХЕМАТИЧЕСКОЕ ИЗОБРАЖЕНИЕ РАСПРЕДЕЛЕНИЯ ФУНКЦИЙ КРЕСЛА

Плечи: массаж с помощью воздушных подушек

Обе стороны плеч  
3D цифровой звук  
Воспроизведение музыки

Руки: массаж воздушными подушками

Икры: массаж воздушными подушками

Ступни: роликовый массаж

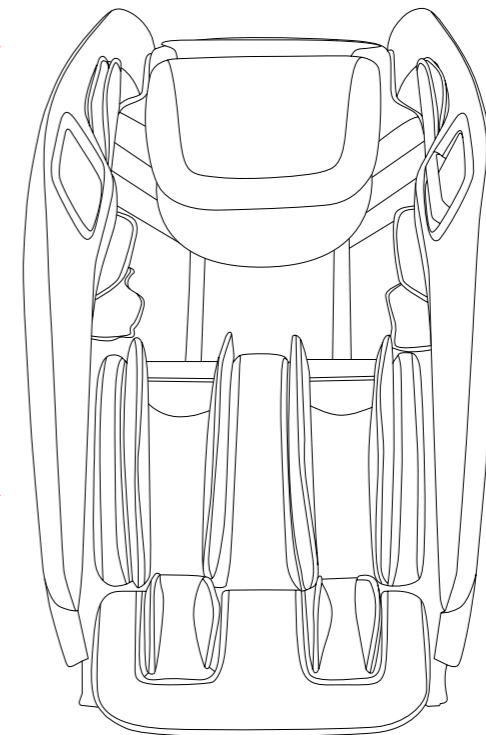

Голосовое управление: встроенный микрофон голосового управления

Порт зарядки Type-C

От шеи до сиденья  
Двойной массажный механизм

Прогрев спины  
Функция нагрева

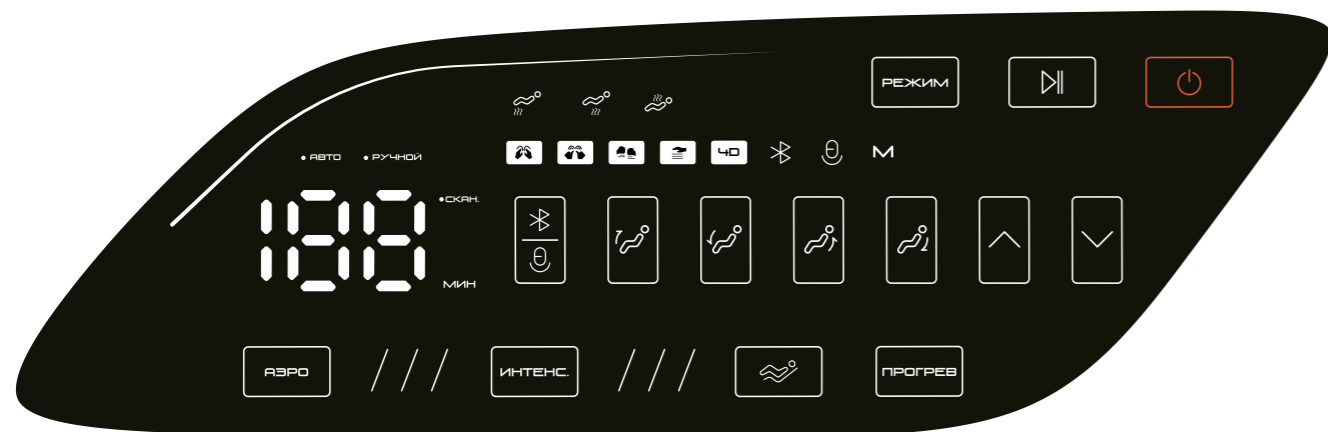

Прогрев икр  
Функция нагрева

## ПУЛЬТ УПРАВЛЕНИЯ

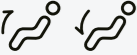
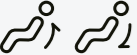

## ФУНКЦИИ КЛАВИШ

Обозначение	Функция	Описание функции
	Включить/ Выключить	Включение или выключение массажного кресла.
	Пауза	Приостановка массажа или возобновление массажа.
РЕЖИМ	Режим	Долгое нажатие — переключение между авто- и ручным режимами. Краткое — выбор одного из режимов или автоматических программ.
АЭРО	Аэро	Регулировка интенсивности воздушного давления (3 уровня).
ИНТЕНС.	Интенс.	Регулировка силы массажа (3 уровня).
	Zero Gravity	Переключение угла положения Zero Gravity: Невесомость I / II / III / Выкл. Длительное нажатие включает и отключает встроенные медитации к автопрограммам 3,4,9
ПРОГРЕВ	Прогрев	Переключение между зонами нагрева (поясница и ноги) и выключением функции нагрева.

Обозначение	Функция	Описание функции
	Bluetooth/голос	Переключение между режимами Bluetooth, голосового управления и отключением.
	Подъем/опускание икр	Регулировка угла подставки и массажа для икр. Нажмите и удерживайте до установки желаемого положения. Появление звукового сигнала «биип ... биип» означает, что кресло достигло максимального положения.
	Подъем/опускание спинки	Регулировка угла наклона спинки. Нажмите и удерживайте до установки желаемого положения. Появление звукового сигнала «биип ... биип» означает, что кресло достигло максимального положения.
	Вверх/вниз	Подъем или опускание массажных роликов. Нажмите и удерживайте для установки желаемого положения.

**Примечание:** При касании экрана в режиме ожидания, он активируется и в режиме «Отдых». В этом режиме доступны только кнопки подъема/опускания ног и спинки. Остальные — неактивны.

## ИНСТРУКЦИИ ПО ЭКСПЛУАТАЦИИ

### ЗАПУСК МАССАЖА

1. Нажмите и удерживайте кнопку питания.
2. Кресло автоматически примет начальную позицию.
3. Автоматически определится положение плеч.
4. При необходимости — отрегулируйте положение плеч кнопками ↑/↓.
5. Через 10 секунд начнется массаж, если не будет дополнительной настройки.
6. Во время настройки можно сразу выбрать режим и начать массаж.

### ПАУЗА

Кнопка «пауза» приостановит текущую программу. Повторное нажатие — продолжение массажа.

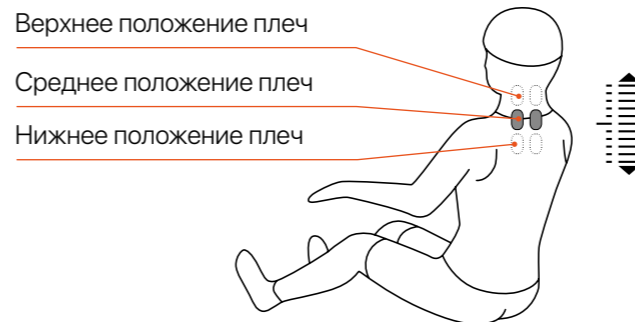

При необходимости проноса кресла в узкий дверной проем можно снять боковые части и установить их заново в нужной комнате.

Перед этим необходимо снять секцию голени, заднюю панель, спинку кресла и чехол каркаса.

#### КАК СНЯТЬ ПОДЛОКОТНИКИ МАССАЖНОГО КРЕСЛА

##### ШАГ 1

Открутите по 2 фиксирующих винта с обеих сторон передней части подлокотников.

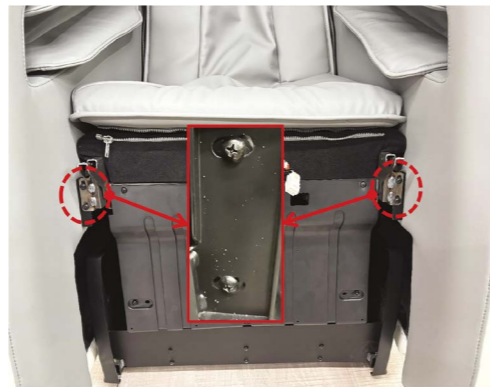

##### ШАГ 2

Открутите по 2 винта в центральной части задней стороны левого и правого подлокотников. Отсоедините левые и правые соединительные разъёмы.



### ШАГ 3

Открутите по 2 винта в верхней части левого и правого подлокотников.

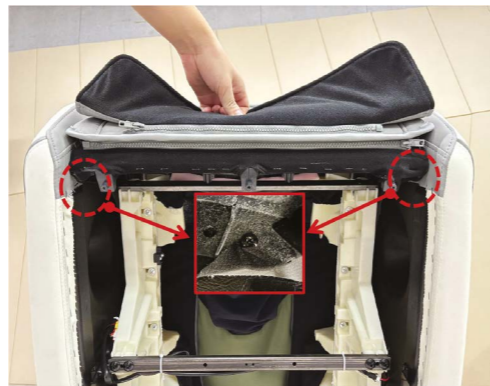

### ШАГ 4

Отсоедините разъёмы подлокотников и соответствующие воздушные трубки.



#### ШАГ 5

Снимите модуль подлокотника.



#### ШАГ 6

Извлеките весь модуль подлокотника.



**Внимание!** Передняя часть подлокотника зафиксирована крючком — снимайте осторожно.

## АВТОМАТИЧЕСКИЕ ПРОГРАММЫ

После включения по умолчанию запускается автоматический режим.  
Краткое нажатие — переключение между программами.

Название	Описание	Отображение
Полное расслабление	Глубокий массаж, который может восстановить жизненные силы организма.	Auto 01
Снять зажимы в теле	Восстанавливает подвижность, снимает боль и усталость; улучшает микроциркуляцию и снимает напряжение.	Auto 02
Быстрая перезагрузка	Разминает спину и поясницу, прорабатывая акупунктурные точки. Подходит для офисных работников. Сопровождается медитацией «Повысить продуктивность». Вкл/ выкл медитацию можно долгим нажатием на кнопку Zero Gravity	Auto 03
Релакс перед сном	Сфокусирован на расслаблении, помогает телу и разуму успокоиться. Сопровождается медитацией «Здоровый сон». Вкл/ выкл медитацию можно долгим нажатием на кнопку Zero Gravity	Auto 04
Тайский массаж	Компрессионный массаж воздушными подушками и тайские техники растяжки тела в разных положениях.	Auto 05

Название	Описание	Отображение
Снятие головной боли	Уникальный массаж шеи и плеч, эффективен при боли и напряжении в области шеи и лопаток.	Auto 06
Здоровая спина	Забота о здоровье позвоночника и улучшение физической активности.	Auto 07
От боли в пояснице	Снимает боль в пояснице и спине, восстанавливает подвижность.	Auto 08
Антистресс	Полный массаж с использованием воздушных подушек, стимулирующий циркуляцию и снимающий напряжение. Сопровождается медитацией «Избавиться от тревоги». Вкл/ выкл медитацию можно долгим нажатием на кнопку Zero Gravity	Auto 09
СПА расслабление	Прогрев в течение длительного времени, разминающие и надавливающие движения.	Auto 10
Шиацу массаж	Традиционный китайский массаж для улучшения кровообращения в спине и снятия блокировок.	Auto 11
Антицеллюлитный массаж	Массаж ягодиц и бёдер с целью устранения жировых отложений и улучшения формы.	Auto 12
Деликатный массаж	Мягкий массаж, снимающий напряжение в ногах и пояснице. Подходит тем, кто проводит много времени сидя.	Auto 13

Название	Описание	Отображение
Легкость в ногах	Разминание, похлопывание и массажирование ног.	Auto 14
После тяжёлого дня	Увеличивает физическую активность и восстанавливает функции организма.	Auto 15
Заряд энергии	Глубокий массаж с элементами постукивания, разминающими движениями и надавливанием — мягкий режим.	Auto 16
Магия утра	Массаж в сочетании с роликами, воздушными подушками и музыкой — снижает стресс и активизирует тело.	Auto 17
Общий массаж	Подходит для пожилых людей или при отсутствии болей в пояснице. Интенсивность массажа низкая.	Auto 18
Лимфодренажный массаж	Глубокий массаж ягодиц с подъемом бедер — способствует лимфодренажу.	Auto 19
Спортивный массаж	Глубокий массаж спины и поясницы с эффектом, аналогичным физическим нагрузкам.	Auto 20

## ГОЛОСОВОЕ УПРАВЛЕНИЕ

Для активации русскоязычного голосового помощника скажите: «Генау!»

### Примеры команд и ответов кресла:

Команда пользователя	Ответ кресла
Генау!	Привет! Что я могу для вас сделать?
Включи массаж	Включаю программу массажа. Наслаждайтесь!
Пауза	Массаж остановлен
Продолжить массаж	Продолжаю вашу программу массажа
Массаж сильнее	Хорошо, увеличиваю интенсивность массажа
	Это максимальная интенсивность
Массаж слабее	Хорошо, уменьшаю интенсивность массажа
	Это минимальная интенсивность
Включи прогрев	Окей, включаю прогрев
Выключи прогрев	Окей, прогрев выключен

Команда пользователя	Ответ кресла
Включи режим левитации	Как пожелаете. Приятного полета!
Увеличь давление подушек	Хорошо, увеличиваю интенсивность воздушного массажа
	Это максимальная интенсивность
Уменьши давление подушек	Хорошо, уменьшаю интенсивность воздушного массажа
	Это минимальная интенсивность
Увеличь наклон	Наклон кресла увеличен
	Это максимальное положение
Уменьши наклон	Наклон кресла уменьшен
	Это максимальное положение
Следующая программа	Окей. Переключаюсь на следующую программу
Массажируй выше	Хорошо. Поднимаю массажные ролики выше
Массажируй ниже	Хорошо. Опускаю массажные ролики ниже

#### BLUETOOTH И МУЗЫКА

- Включите Bluetooth на телефоне и выберите устройство (Escape Duo). Пароль для подключения: 9999
- Подключитесь и включите музыку через плеер на смартфоне.

#### УХОД ЗА ОБИВКОЙ

- Протирайте мягкой тканью с нейтральным моющим средством.
- Не используйте спирт, бензин, ацетон.
- Не сушите феном, не трите джинсой или цветными тканями.
- При использовании краски для волос — застелите полотенцем.

#### ЗАВЕРШЕНИЕ РАБОТЫ И НЕИСПРАВНОСТИ

- Длительное нажатие кнопки питания выключает все функции.
- Кресло автоматически отключится по таймеру (20 мин).
- При сбоях убедитесь в правильной посадке и положении тела. Если проблема не решается — обратитесь в сервис.